



PRIHODNOST JE ZELENA

# Lokacija osnovnih komponent MSE

**Naziv: MSE Danijela Frangež**

**Naslov: Suhadole BŠ, 1218 Komenda**

**Novi naslov: Suhadole 55B, Komenda**

MSE Danijela Frangež, Suhadole BŠ, 1218 Komenda



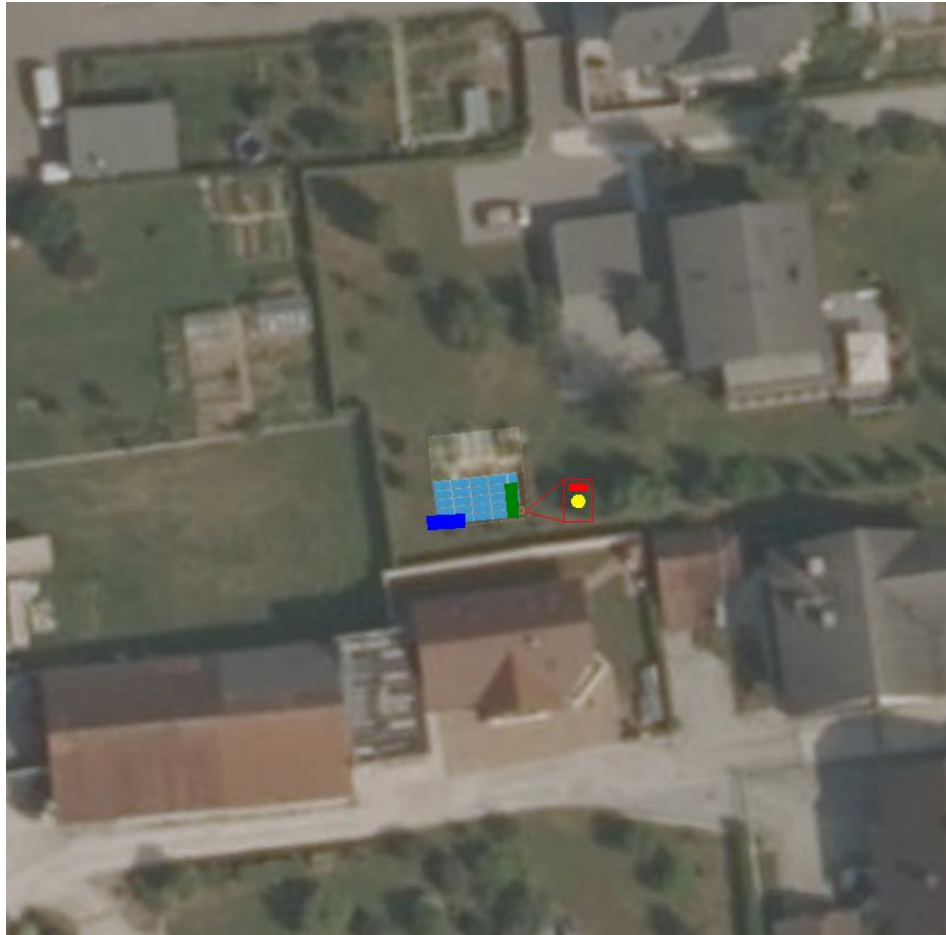



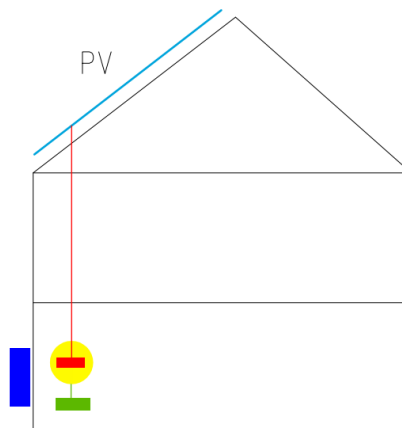

Prikaz osnovnih komponent



Prerez stavbe PV



### Legenda in slikovni prikaz objekta

<p>Napeljava sončne elektrarne </p>	<p><b>Streha</b></p> 
<p>Fotonapetostni modul </p>	
<p>PMO </p>	<p><b>Razsmernik in AC/DC omarica</b></p> 
<p>Razsmernik </p>	
<p>AC/DC omarica </p>	
<p>Hišni razdelilec </p>	

### Podatki sončne elektrarne in načrta

Številka načrta	OPP-032399
Ime uporabnika oz. lastnika sončne in tel.	Danijela Frangež
	041887400
Lokacija sončne elektrarne	Suhadole BŠ, 1218 Komenda <b>Novi naslov: Suhadole 55B, 1218 Komenda</b>
Graditelj sončne elektrarne in tel.	GEN-I Sonce d.o.o. Dunajska cesta 119 1000 Ljubljana
	080 1558
Naziv načrta	<b>Lokacija osnovnih komponent MSE</b> Lokacija sončne elektrarne skladna z zahtevami Smernice SZPV 512 kot osnova za izdelavo požarnega načrta

### Opis trase:

**DC povezava** – Povezava s strehe po predpripravljeni cevi do shrambe, kjer sta na zidu nameščena AC/DC omarica in razsmernik.

**AC povezava** – Iz AC/DC omarice preboj in priklop v hišni razdelilec v hodniku.

Datum: \_\_11.10.2022\_\_

Podpis lastnika MSE: \_\_\_\_\_







